



1.) Spa-ni-lé dě - včát-ko pl - né krá - sy _____
2.) Jsi - li ty mi - lác-ka o - kla-ma - la, _____
3.) Ne - za-klá - dej so - bě na své krá - se, _____



jež - má mod - ré o - či čer - né vla - sy. _____ Já se pro
kte - ré - ho jsi věr - ně mi - lo - va - la. _____ Jest - li mě
krá - sa ti po - mi-ne v krát-kém ča - se. _____ Až u - ply -



tě ve dne v no-ci trá - pím, trá-pím, a ty máš my - šlen-ky bůh ví za
o - kla-mat ta-ky mí - niš, mí-niš, dej si dob - rý po-zor ať ne-chy -
nou tvo-je mla-dá lé - ta, lé - ta, bu - de po tvé mla-dé krá-se ve -



kým. Já se pro tě ve dne v no-ci trá - pím, trá-pím,
bíš. Jest - li mě o - kla-mat ta-ky mí - niš, mí-niš,
ta. Až u - ply - nou tvo-je mla-dá lé - ta, lé - ta,

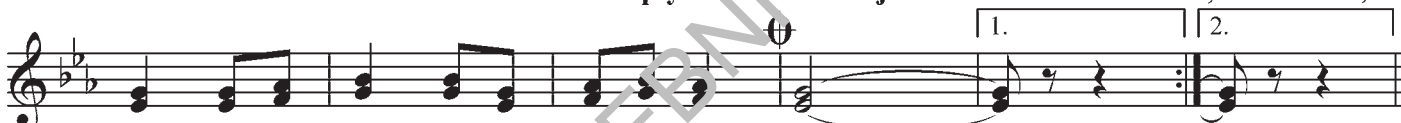

a ty máš my - šlen-ky bůh ví za kým. _____
dej si dob - rý po-zor ať ne - chy - bíš. _____
bu - de po tvé mla-dé krá-se ve -



D.S. al Coda



- ta. _____ 4.) Ne - za-klá - dej so - bě na bo - hat -
pe - ní - ze ve svě-tě všech-no ne -



ství, _____ Jsou li - di že se pro jmě-ní be - rou, be-rou,
ní. _____ Jsou li - di že se pro jmě-ní be - rou, be-rou,



čert vez-me pe - ní - ze pak se pe - rou. _____
čert vez-me pe - ní - ze pak se pe - rou. _____

